Schülertriathlon am Waldbad

8. September 2012

www.schuelertriathlon-hilden.de

Hildener AT - Triathlon

RNC 2012

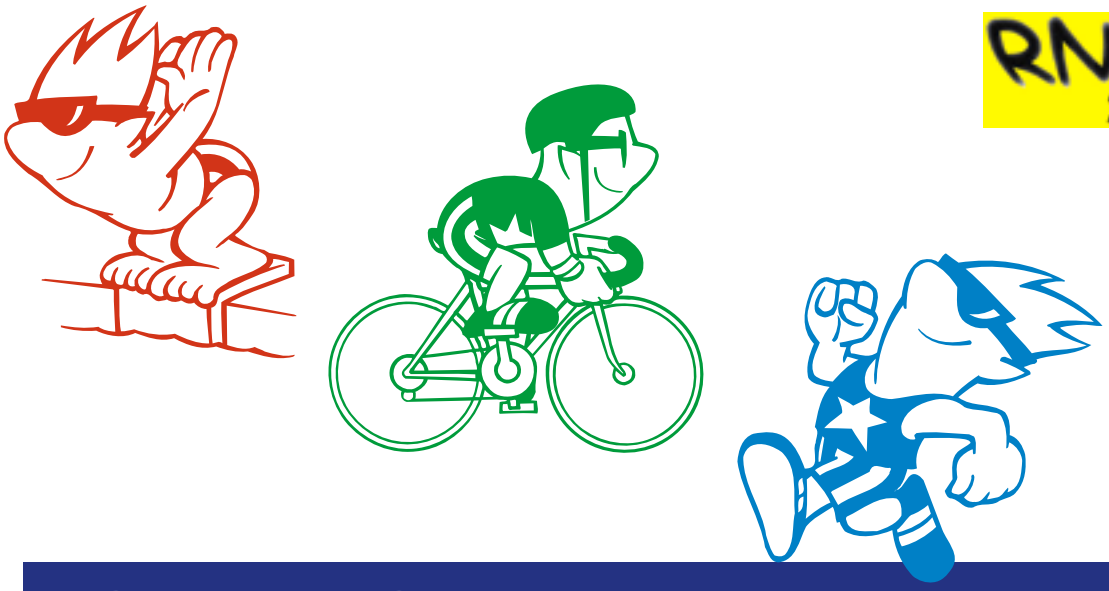

URKUNDE

Pirmin Ostertag

hat erfolgreich
am 7. Hildener Schülertriathlon
teilgenommen.

Platz 15

Startnr.: 799, Wettkampf 3 - 2001-2002, Gesamtrang: 23,
Altersklasse: TM 10, Altersklassenrang: 7, Endzeit: 10:17.4

HERMELIN® Ganzheitliche Orthopädie-Schuhtechnik

waldbad freibad der stadtwerke hilden

stadtwerke hilden ein plus fürs leben

SPORTVOSS