Schülertriathlon am Waldbad

10. September 2011

www.hildentri.de

Hildener AT - Triathlon

RNC 2011

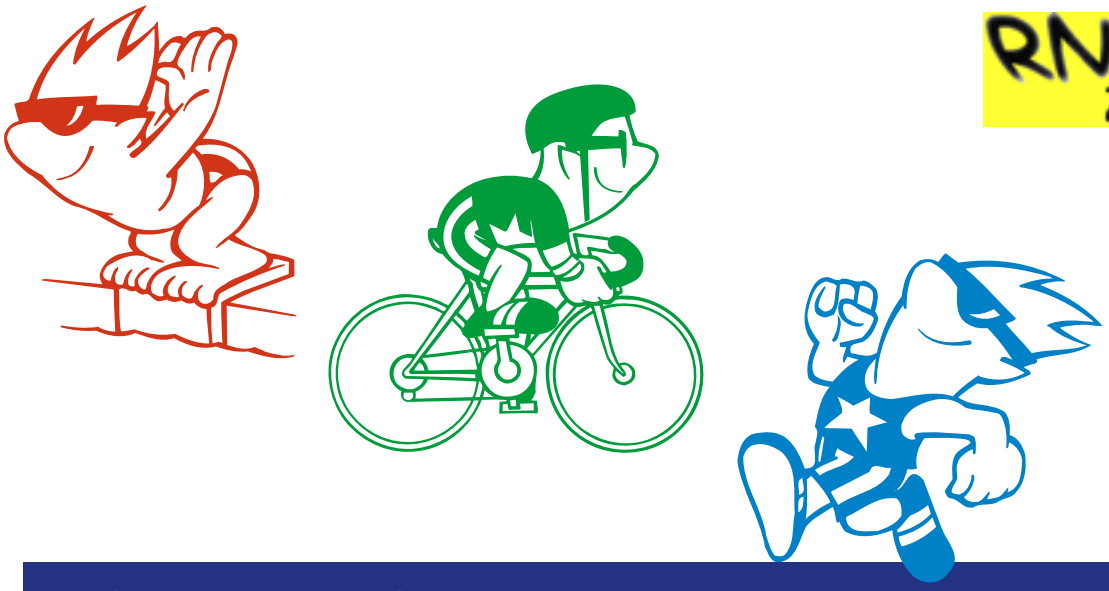

URKUNDE

Lena Formella

hat erfolgreich
am 6. Hildener Schülertriathlon
teilgenommen.

Platz **13**

Startnr.: 191, Wettkampf 4 - 1998-1999, Gesamtrang: 13,
Altersklasse: TW 12, Altersklassenrang: 7, Endzeit: 25:14

GONGOLL Freizeit-Fachmärkte
HILDORADO WALDBAD Badespaß in Hilden
SPORTVOSS
THEISSEN MEDIEN GRUPPE
EDEKA Lortzingstraße 39 40724 Hilden
MÖBEL ZENTRUM VONNAHME
Zwölf Apostel
SCHNITZLER
www.theissendruck.com
www.novamedia.cc
www.conzepke.de