Schülertriathlon am Waldbad

10. September 2011

www.hildentri.de

Hildener AT - Triathlon

RNC 2011

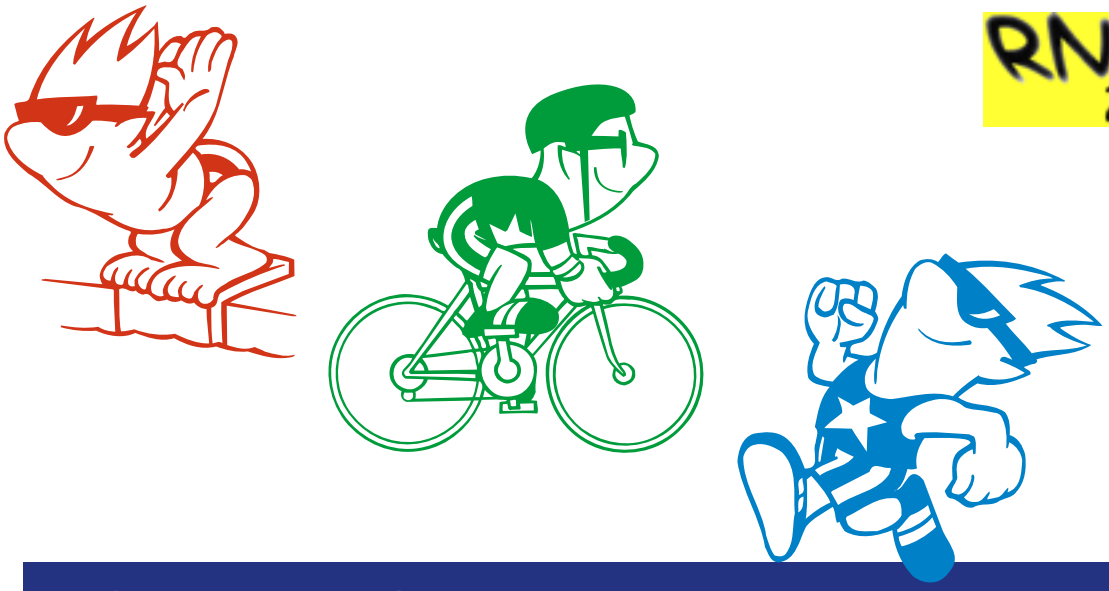

URKUNDE

Janne Jacobs

hat erfolgreich
am 6. Hildener Schülertriathlon
teilgenommen.

Platz **2**

Startnr.: 9, Wettkampf 1 - 2004 und jünger, Gesamtrang: 2,
Altersklasse: TW 7, Altersklassenrang: 2, Endzeit: 5:00

GONGOLL Freizeit-Fachmärkte
HILDORADO WALDBAD Badespaß in Hilden
SPORT VOSS
THEISSEN MEDIEN GRUPPE
MÖBEL ZENTRUM VONNAHME
Zwölf Apostel
EDEKA Lortzingstraße 39 40724 Hilden
SCHNITZLER
www.theissendruck.com
www.novamedia.cc
www.conzepke.de